

PERSPECTIVES DÉMOGRAPHIQUES : 2014

Nombre de personnes de 30 ans et plus atteintes de la maladie d'Alzheimer ou d'autres affections connexes¹

	Population totale 0 à 90+ ans	30 à 64 ans		65 à 74 ans		75 à 84 ans		85 ans et plus	Nombre total de personnes atteintes
		0,5% min.	1% max.	1% min.	5% max.	6,9% min.	12% max.	26%	
MRC Matane	21 979	55	109	31	154	103	179	168	357 à 610
MRC Matapédia	18 573	46	91	22	110	82	142	135	285 à 478
MRC La Mitis	19 557	48	96	24	118	78	135	154	304 à 503
MRC Rimouski- Neigette	54 500	133	267	64	321	228	397	418	843 à 1 403
MRC Basques	8 943	21	43	14	72	48	84	91	174 à 290
MRC Rivière-du-Loup	35 163	85	170	40	200	144	250	293	562 à 913
MRC Kamouraska	21 633	52	104	27	137	98	170	191	368 à 602
MRC Témiscouata	20 908	51	102	27	136	97	168	148	323 à 554
Région Bas-Saint- Laurent	201 256	491	982	250	1 248	878	1 526	1 597	3 216 à 5 353

Légende : min. : nombre minimum de personnes atteintes de la maladie d'Alzheimer ou d'autres affections connexes
max. : nombre maximum de personnes atteintes de la maladie d'Alzheimer ou d'autres affections connexes

- Les perspectives démographiques sont élaborées à partir de données fournies par l'Agence de santé et de services sociaux du Bas-Saint-Laurent.
- Les taux de prévalence utilisés pour le calcul du nombre de personnes atteintes proviennent de cette source : The Canadian Study of Health and Aging : study methods and prevalence of dementia in Canada, Canmed Association, J., 1994, pp. 150, 899-913.

Mise à jour le 21 janvier 2014
par Jeannette Fournier

¹ Les autres affections connexes comprennent la démence vasculaire, la maladie de Pick, la maladie de Creutzfeldt-Jacob et la démence à corps de Lewy. Des feuillets d'information sur ces maladies sont disponibles à la Société Alzheimer.

Société Alzheimer du Bas-Saint-Laurent

MRC de Les Basques Perspectives démographiques : 2014

Nombre de personnes de 30 ans et plus atteintes de la maladie d'Alzheimer
ou d'autres affections connexes*

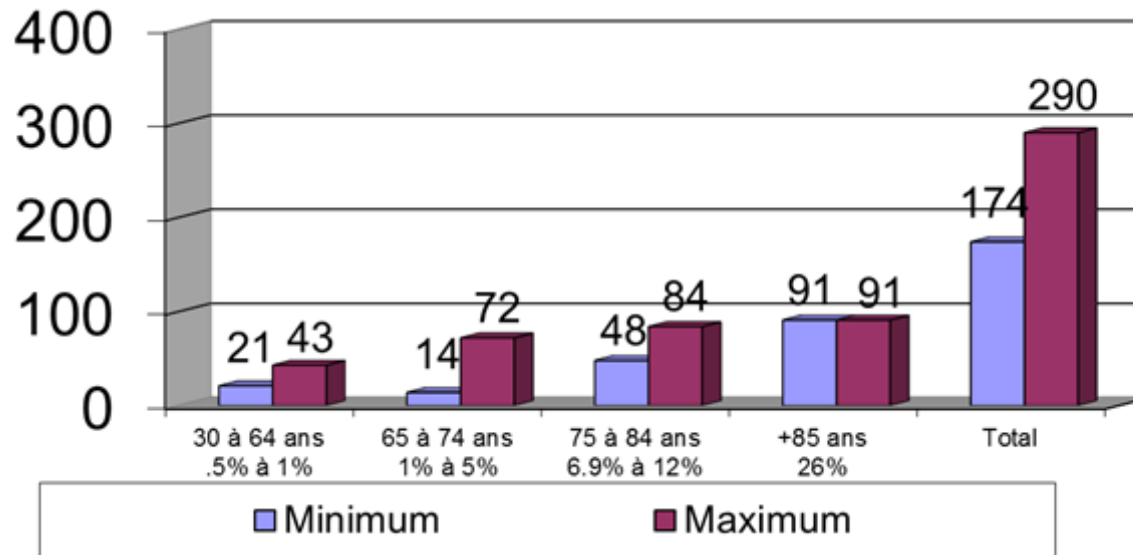

1. Les perspectives démographiques sont élaborées à partir de données fournies par l'Agence de santé et de services sociaux du Bas-Saint-Laurent.
 2. Les taux de prévalence utilisés pour le calcul du nombre de personnes atteintes proviennent de cette source : [The Canadian Study of Health and Aging : study methods and prevalence of dementia in Canada](#), [Canmed Association](#), J., 1994, pp. 150, 899-913.
- * Les autres affections connexes comprennent la démence vasculaire, la maladie de Pick, la maladie de Creutzfeldt-Jacob et la démence à corps de Lewy. Des feuillets d'information sur ces maladies sont disponibles à la Société Alzheimer.

Société Alzheimer du Bas-Saint-Laurent

MRC de La Matapédia

Perspectives démographiques : 2014

Nombre de personnes de 30 ans et plus atteintes de la maladie d'Alzheimer ou d'autres affections connexes*

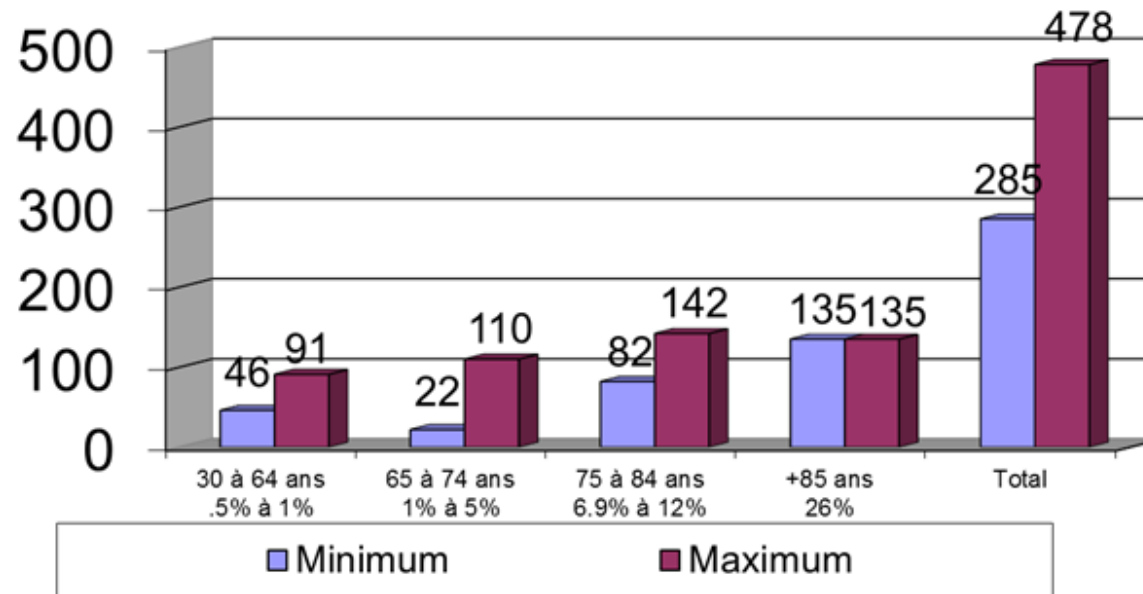

1. Les perspectives démographiques sont élaborées à partir de données fournies par l'Agence de santé et de services sociaux du Bas-Saint-Laurent.
2. Les taux de prévalence utilisés pour le calcul du nombre de personnes atteintes proviennent de cette source : [The Canadian Study of Health and Aging : study methods and prevalence of dementia in Canada](#), [Canmed Association, J.](#), 1994, pp. 150, 899-913.

* Les autres affections connexes comprennent la démence vasculaire, la maladie de Pick, la maladie de Creutzfeldt-Jacob et la démence à corps de Lewy. Des feuillets d'information sur ces maladies sont disponibles à la Société Alzheimer.

Société Alzheimer du Bas-Saint-Laurent

MRC de Témiscouata

Perspectives démographiques : 2014

Nombre de personnes de 30 ans et plus atteintes de la maladie d'Alzheimer
ou d'autres affections connexes*

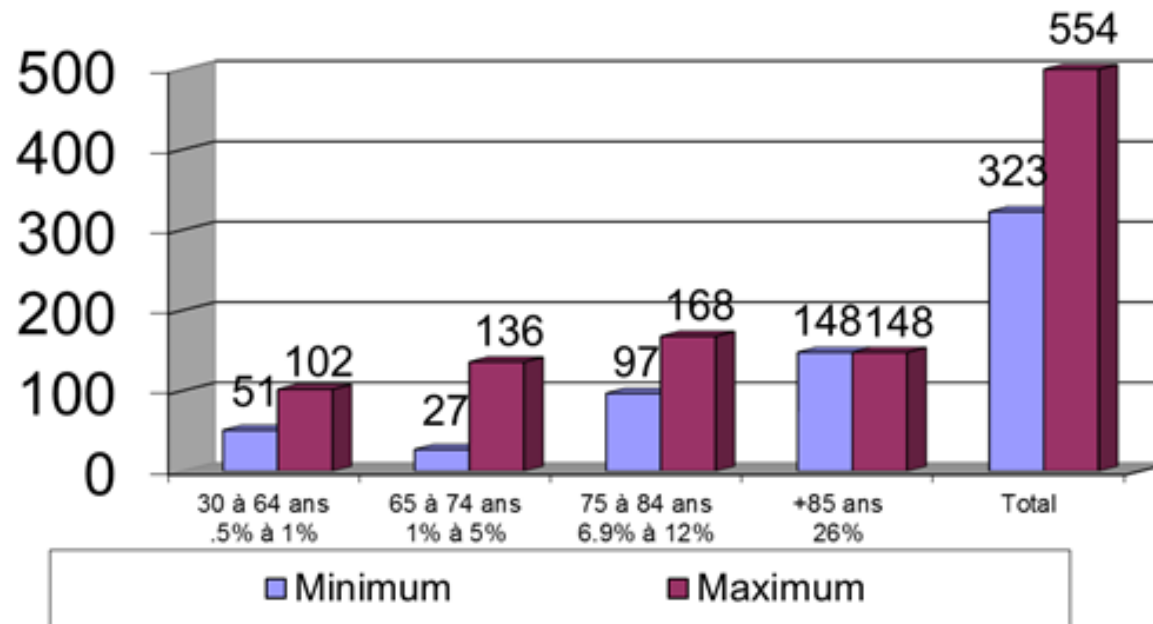

1. Les perspectives démographiques sont élaborées à partir de données fournies par l'Agence de santé et de services sociaux du Bas-Saint-Laurent.
2. Les taux de prévalence utilisés pour le calcul du nombre de personnes atteintes proviennent de cette source : The Canadian [Study of Health and Aging : study methods and prevalence of dementia in Canada](#), [Canmed Association](#), J., 1994, pp. 150, 899-913.

* Les autres affections connexes comprennent la démence vasculaire, la maladie de [Pick](#), la maladie de [Creutzfeldt-Jacob](#) et la démence à corps de [Lewy](#). Des feuillets d'information sur ces maladies sont disponibles à la Société Alzheimer.

Société Alzheimer du Bas-Saint-Laurent

MRC de Rimouski-Neigette Perspectives démographiques : 2014

Nombre de personnes de 30 ans et plus atteintes de la maladie d'Alzheimer
ou d'autres affections connexes*

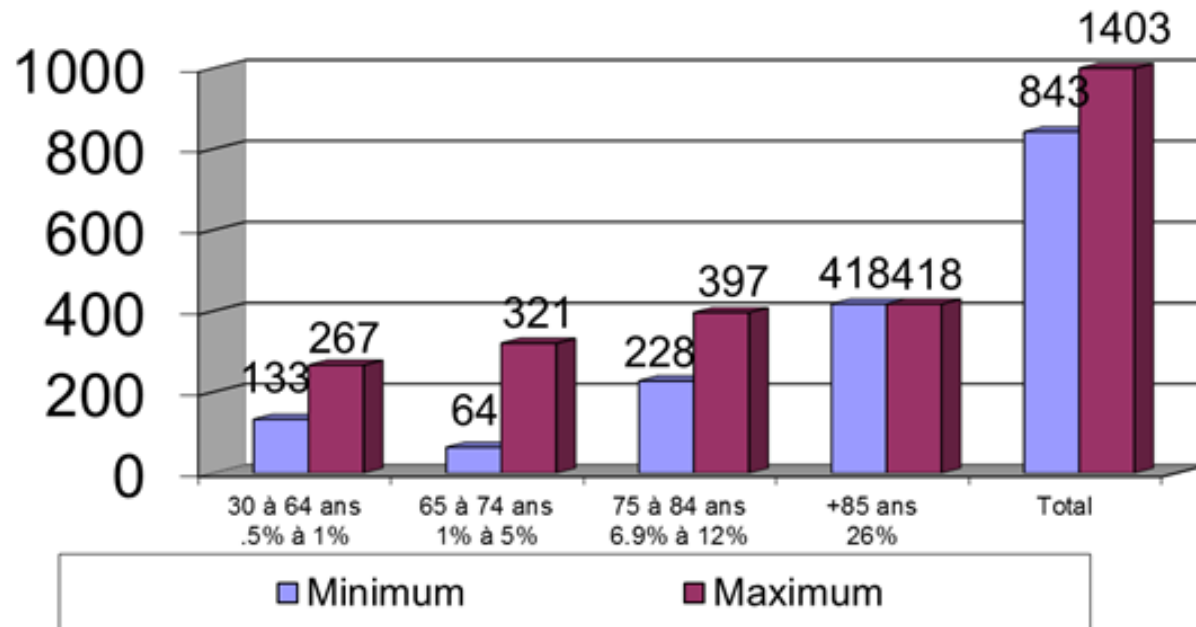

1. Les perspectives démographiques sont élaborées à partir de données fournies par l'Agence de santé et de services sociaux du Bas-Saint-Laurent.
2. Les taux de prévalence utilisés pour le calcul du nombre de personnes atteintes proviennent de cette source : The Canadian Study of Health and Aging : study methods and prevalence of dementia in Canada, *Canadian Association, J.*, 1994, pp. 150, 899-913.

* Les autres affections connexes comprennent la démence vasculaire, la maladie de Pick, la maladie de Creutzfeldt-Jacob et la démence à corps de Lewy. Des feuillets d'information sur ces maladies sont disponibles à la Société Alzheimer.

Société Alzheimer du Bas-Saint-Laurent

MRC de La Mitis

Perspectives démographiques : 2014

Nombre de personnes de 30 ans et plus atteintes de la maladie d'Alzheimer ou d'autres affections connexes*

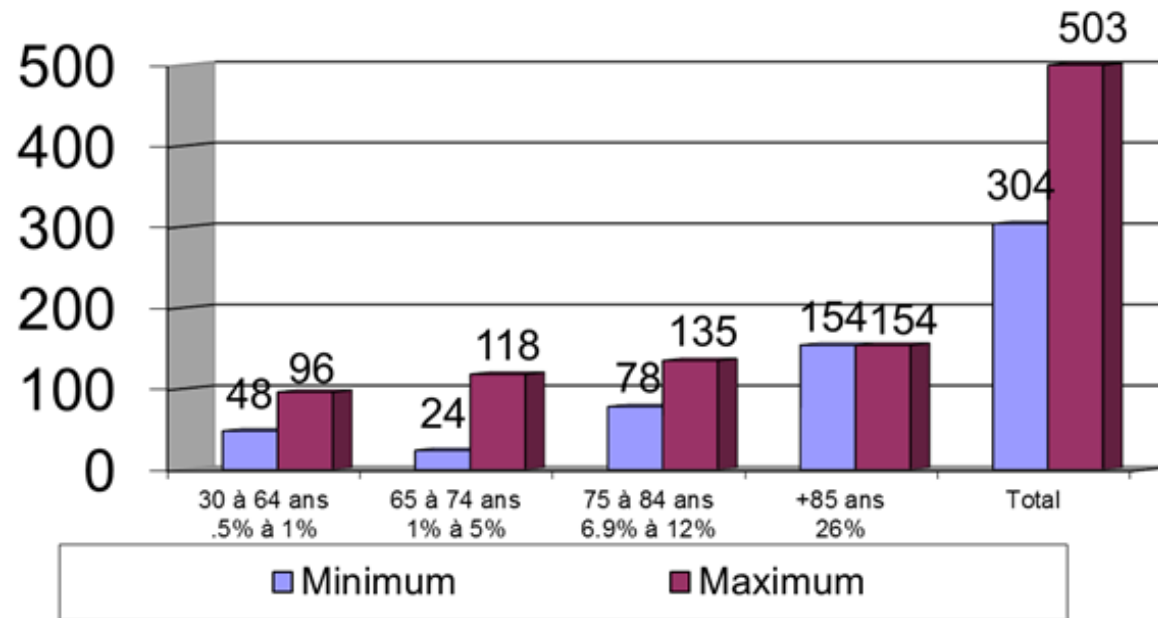

1. Les perspectives démographiques sont élaborées à partir de données fournies par l'Agence de santé et de services sociaux du Bas-Saint-Laurent.
2. Les taux de prévalence utilisés pour le calcul du nombre de personnes atteintes proviennent de cette source : The Canadian Study of Health and Aging : study methods and prevalence of dementia in Canada, Canmed Association, J., 1994, pp. 150, 899-913.

* Les autres affections connexes comprennent la démence vasculaire, la maladie de Pick, la maladie de Creutzfeldt-Jacob et la démence à corps de Lewy. Des feuillets d'information sur ces maladies sont disponibles à la Société Alzheimer.

Société Alzheimer du Bas-Saint-Laurent

MRC de Rivière-du-Loup

Perspectives démographiques : 2014

Nombre de personnes de 30 ans et plus atteintes de la maladie d'Alzheimer ou d'autres affections connexes*

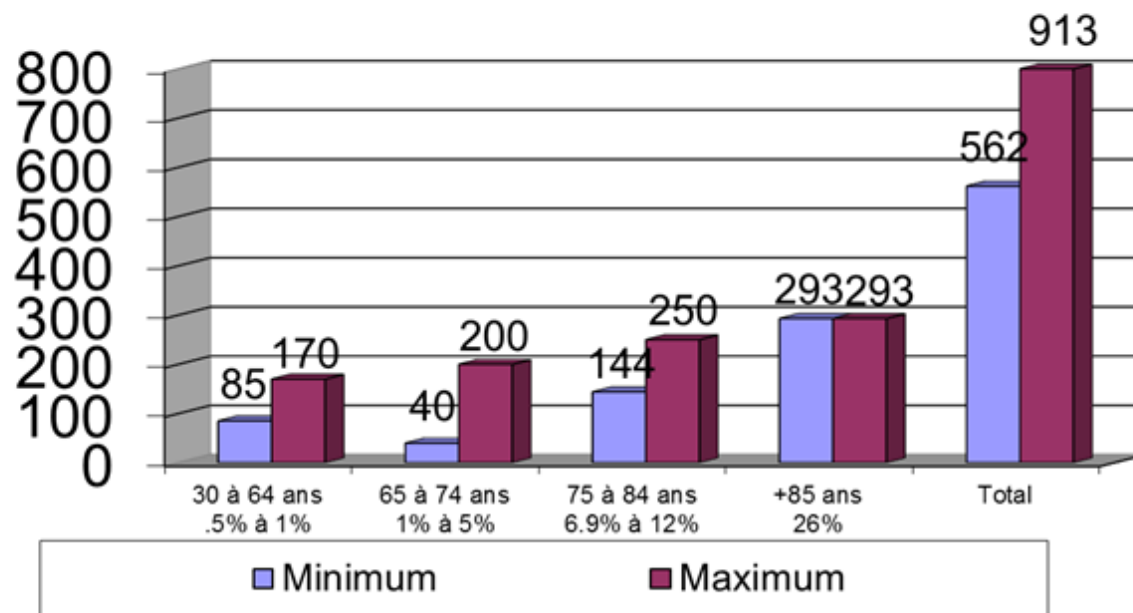

1. Les perspectives démographiques sont élaborées à partir de données fournies par l'Agence de santé et de services sociaux du Bas-Saint-Laurent.
2. Les taux de prévalence utilisés pour le calcul du nombre de personnes atteintes proviennent de cette source : [The Canadian Study of Health and Aging : study methods and prevalence of dementia in Canada](#), [Canmed Association](#), J., 1994, pp. 150, 899-913.

* Les autres affections connexes comprennent la démence vasculaire, la maladie de Pick, la maladie de Creutzfeldt-Jacob et la démence à corps de Lewy. Des feuillets d'information sur ces maladies sont disponibles à la Société Alzheimer.

Société Alzheimer du Bas-Saint-Laurent MRC de Matane

Perspectives démographiques : 2014

Nombre de personnes de 30 ans et plus atteintes de la maladie d'Alzheimer
ou d'autres affections connexes*

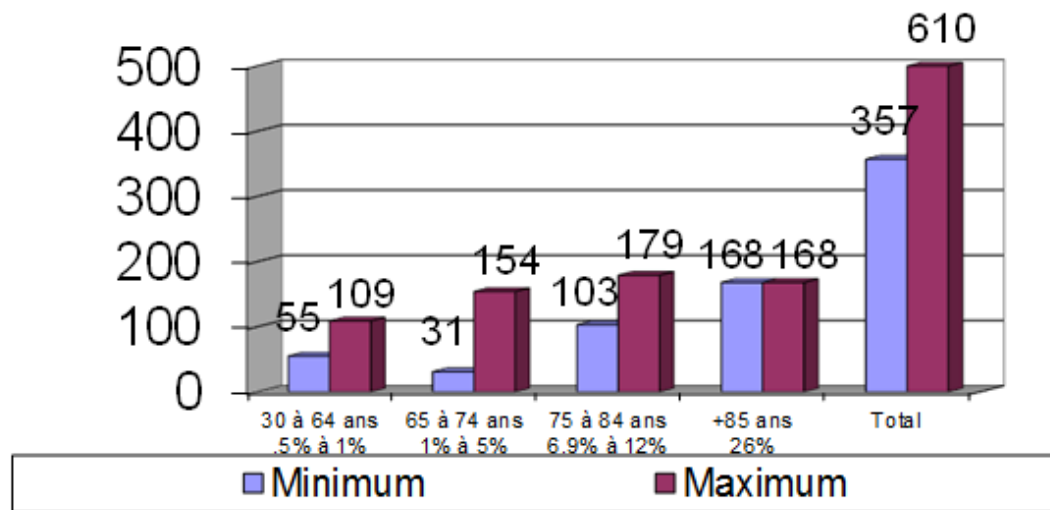

1. Les perspectives démographiques sont élaborées à partir de données fournies par l'Agence de santé et de services sociaux du Bas-Saint-Laurent.
2. Les taux de prévalence utilisés pour le calcul du nombre de personnes atteintes proviennent de cette source : [The Canadian Study of Health and Aging : study methods and prevalence of dementia in Canada](#), Canmed Association, J., 1994, pp. 150, 899-913.

* Les autres affections connexes comprennent la démence vasculaire, la maladie de Pick, la maladie de Creutzfeldt-Jacob et la démence à corps de Lewy. Des feuillets d'information sur ces maladies sont disponibles à la Société Alzheimer.

Société Alzheimer du Bas-Saint-Laurent

MRC de Kamouraska

Perspectives démographiques : 2014

Nombre de personnes de 30 ans et plus atteintes de la maladie d'Alzheimer
ou d'autres affections connexes*

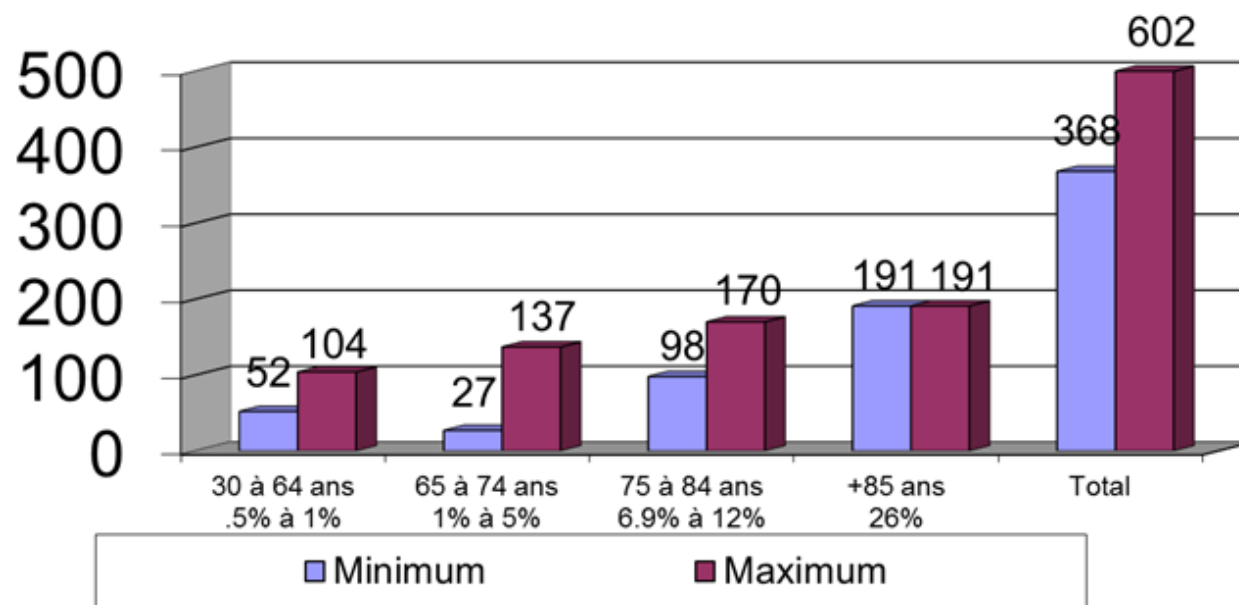

1. Les perspectives démographiques sont élaborées à partir de données fournies par l'Agence de santé et de services sociaux du Bas-Saint-Laurent.
2. Les taux de prévalence utilisés pour le calcul du nombre de personnes atteintes proviennent de cette source : [The Canadian Study of Health and Aging : study methods and prevalence of dementia in Canada](#), [Canmed Association](#), J., 1994, pp. 150, 899-913.

* Les autres affections connexes comprennent la démence vasculaire, la maladie de Pick, la maladie de Creutzfeldt-Jacob et la démence à corps de Lewy. Des feuillets d'information sur ces maladies sont disponibles à la Société Alzheimer.

Société Alzheimer du Bas-Saint-Laurent

Bas-Saint-Laurent

Perspectives démographiques : 2014

Nombre de personnes de 30 ans et plus atteintes de la maladie d'Alzheimer ou d'autres affections connexes*

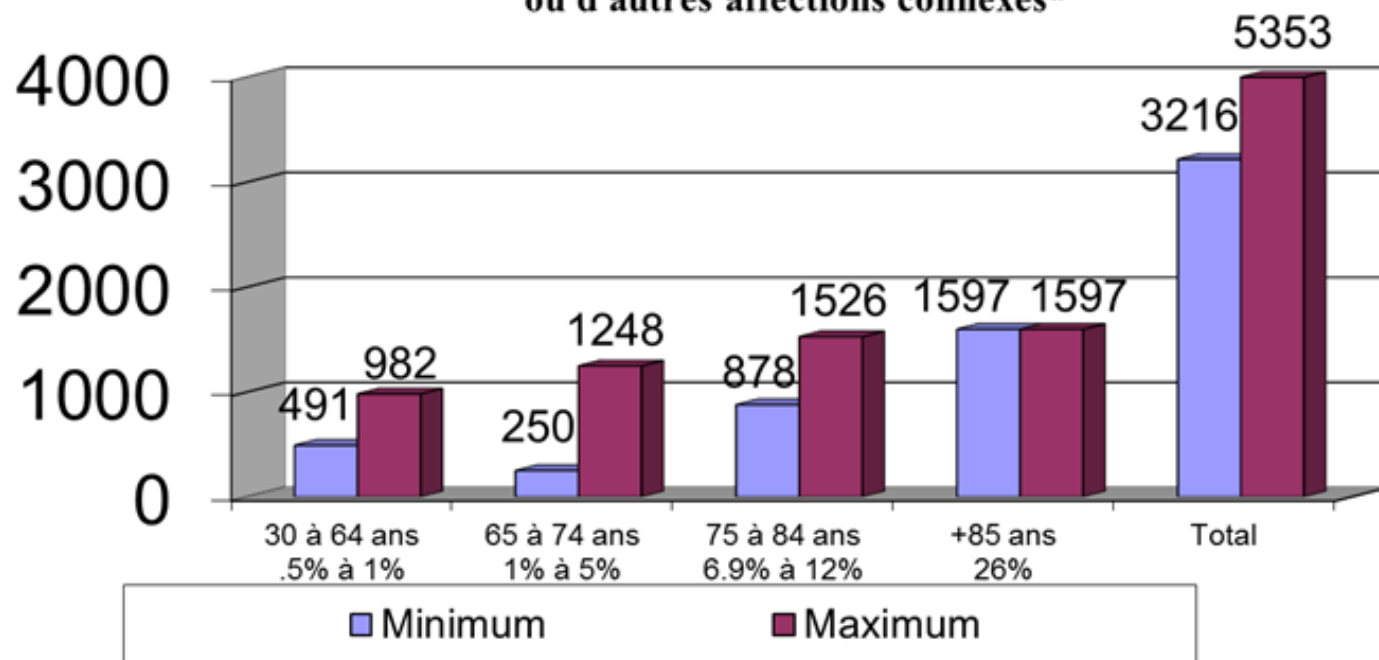

1. Les perspectives démographiques sont élaborées à partir de données fournies par l'Agence de santé et de services sociaux du Bas-Saint-Laurent.
2. Les taux de prévalence utilisés pour le calcul du nombre de personnes atteintes proviennent de cette source : [The Canadian Study of Health and Aging : study methods and prevalence of dementia in Canada](#), [Canmed Association](#), J., 1994, pp. 150, 899-913.

* Les autres affections connexes comprennent la démence vasculaire, la maladie de Pick, la maladie de Creutzfeldt-Jacob et la démence à corps de Lewy. Des feuillets d'information sur ces maladies sont disponibles à la Société Alzheimer.